



業界来場者

取材メディア

バイヤー

メディアバイヤー

業界日 登録マニュアル

Ver. 1

Uploaded: 2023.08.01

P2をご確認のうえ、ご自身の該当ページをご参照ください

はじめに	2	—	3
業界日來場登録	4		
登録フロー	5		
登録詳細	6	—	14
バイヤー登録	15		
登録フロー	16		
登録詳細	17	—	22
メディア登録	23		
登録フロー	24		
登録詳細	25	—	32
メディアバイヤー登録	33		
登録フロー	34		
登録詳細	35	—	39
今後のスケジュール	40		
よくある質問&問い合わせ先	41	—	43

はじめに | あなたはどの参加カテゴリですか？

| ご自身の参加カテゴリをご確認のうえ、該当ページを参照して必要な登録をおこなってください。

参加カテゴリと属性	必要な登録	該当ページ
<p style="text-align: center;">業界来場者</p> <p>来場を目的とし TEJ商談会に参加しない 業界来場者</p>	<p style="text-align: center;">業界日來場登録</p>	<p style="text-align: center;">こちら</p>
<p style="text-align: center;">バイヤー</p> <p>バイヤー行為を目的とし TEJ商談会にバイヤーとして 参加する方</p>	<p>バイヤー登録</p> <ul style="list-style-type: none"> 業界日來場登録 商談会マッチング情報登録(バイヤー) 	<p style="text-align: center;">こちら</p>
<p style="text-align: center;">取材メディア</p> <p>取材を目的とし TEJ商談会に 参加しないメディア</p>	<p style="text-align: center;">メディア登録</p>	<p style="text-align: center;">こちら</p>
<p style="text-align: center;">メディアバイヤー</p> <p>バイヤー行為を目的とし TEJ商談会にバイヤーとして 参加するメディア</p>	<p>メディアバイヤー登録</p> <ul style="list-style-type: none"> メディア登録 商談会マッチング情報登録(メディア) 	<p style="text-align: center;">こちら</p>

はじめに | TEJ商談会とは

| TEJ商談会では、以下の参加者にご参加いただくことが可能です。

TEJ商談会の参加者とその相関関係

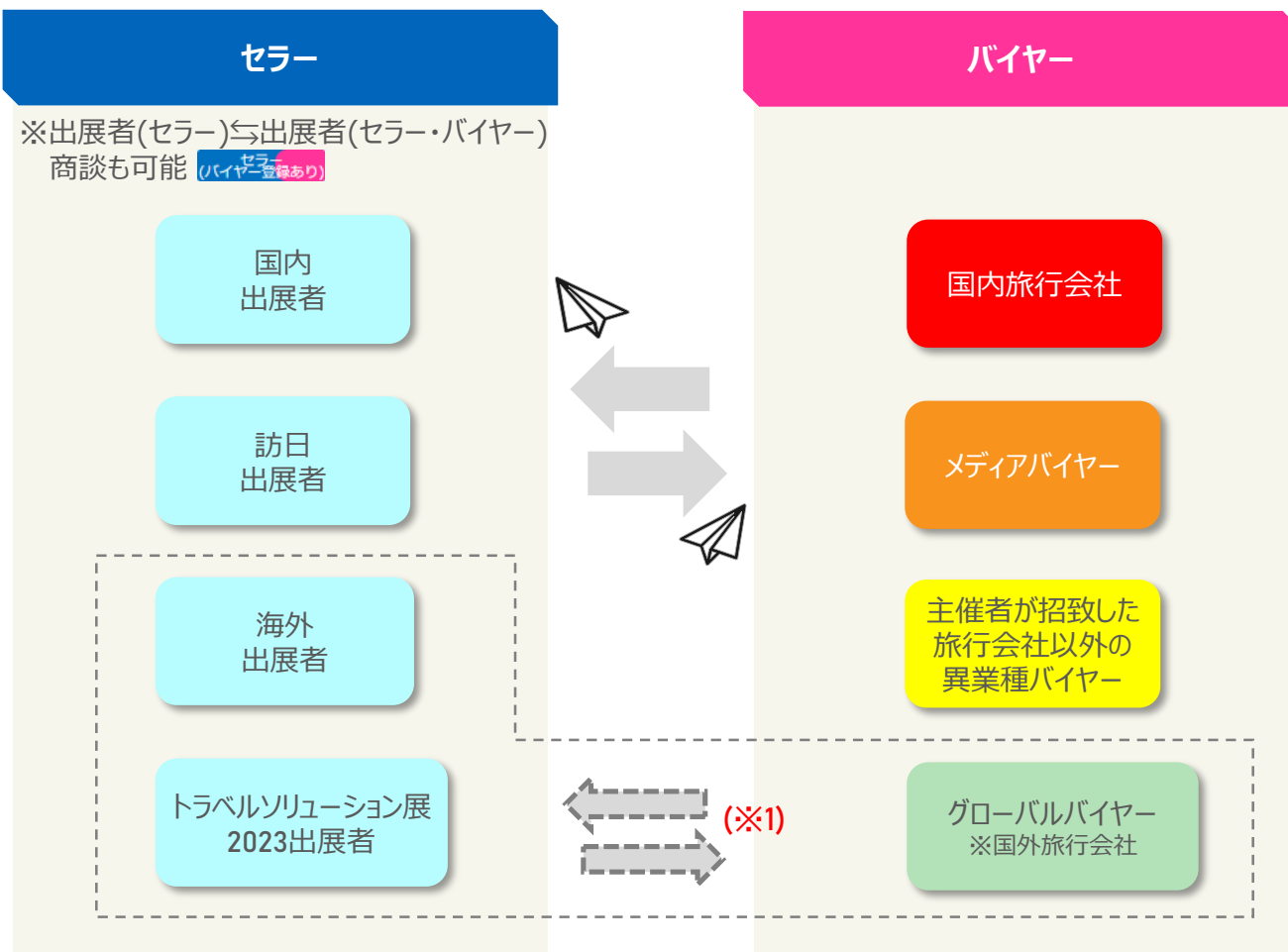

- 商談会登録は「会社・団体単位」ではなく、「参加者個人単位」での登録です。これにより、みなさまのマッチング精度を高めます。
- 商談枠 (=セッションスケジュール) は、セミナー聴講や休憩時間 (お昼休憩) など、会期中のご自身のスケジュールに合わせて自由に設定することが可能です。(※2)
- アポイントリクエストを受けた後、リクエストの承諾・辞退が選択可能です。(※3)

※1 グローバルバイヤーは、海外から来日されるバイヤーで、海外出展者及びトラベルソリューション展のセラーとのみ商談ができます。

※2 関西圏外バイヤー補助(JATA正会員の旅行会社限定)申請を行う場合は合計15枠が商談実施件数の下限となりますので、規定枠以上の設定をお願いいたします。

※3 可能な限り早期に、商談を希望する相手先とのアポイントを成立させることを推奨いたします。

業界日来場登録

業界来場者

TEJ商談会に参加しない業界関係者

以下のフローで 業界日來場登録をおこなってください。

業界日來場登録

Step 1

基本情報の入力

Step2

入力内容の確認・登録

Step3

自動配信メールの受信

Step4

アカウントの有効化

メールに記載のURLをクリックするだけ。

Completed

登録完了！

登録が完了すると、マイページへログインできるようになります
マイページから、フォーラム&セミナーの聴講申込へ進めます。

登録完了

ツーリズムEXPOジャパンのウェブサイト内「業界・プレスの方はこちら」ページから、
来場登録のページへ移動します。

<https://www.t-expo.jp/biz>

1 “来場登録”をクリック。



2 業界日来場登録(基本情報登録)へ進みます。

来場登録

[事前 / Pre](#)

業界日来場登録(基本情報登録)

必要事項をご入力の上、「確認画面へ」をクリックしてください。

【業界日来場者の方へ】

1. 業界日来場登録完了後、自動配信メール上URLをクリックしてアカウントを有効化
※URLの有効期限は1週間です
※受信しない場合は迷惑メールBOXもご確認ください
2. マイページからパスをA4サイズでカラー印刷
※パスのダウンロード開始予定日は10/18(水)18:00JST以降
3. 当日、入場ゲートにてパスを読み取り提示して入場
4. パスを四つ折りにして、会場設置のパスケースへ

▼登録マニュアルはこちら▼
【TEJ業界日登録マニュアル(PDF)】

【商談会バイヤー登録希望の方へ】

★登録締切：10/18(水)16:59JST★

1. 項目下部の「バイヤーとして商談会に参加されますか？」にて「はい」を選択

ご登録開始前に、注意事項を確認してください。

3 画面冒頭の注意事項をよくご確認ください。

来場登録
事前 / Pre

業界日來場登録(基本情報登録)

必要事項をご入力の上、「確認画面へ」をクリックしてください。

【業界日來場者の方へ】

1. 業界日來場登録完了後、自動配信メール上URLをクリックしてアカウントを有効化
※URLの有効期限は1週間です
※受信しない場合は迷惑メールBOXもご確認ください
2. マイページからパスをA4サイズでカラー印刷
※パスのダウンロード開始予定日は10/18(水)18:00JST以降
3. 当日、入場ゲートにてパスを読み取り提示して入場
4. パスを四つ折りにして、会場設置のパスケースへ

▼登録マニュアルはこちら▼
【TEJ業界日登録マニュアル(PDF)】

【商談会バイヤー登録希望の方へ】

★登録締切：10/18(水)16:59JST★

1. 項目下部の「バイヤーとして商談会に参加されますか?」にて「はい」を選択
2. 「アカウント有効化」後、マイページへログインの上、「マッチング情報」を登録
※主催者による承認後、商談会マッチングシステム利用開始(約5営業日目安)

[注意事項]

- ・事前アポイント制のマッチング商談です
- ・全てのバイヤーは大阪会場にて対面商談となります
- ・バイヤー登録できるのは、主催団体の旅行会社あるいは主催者から誘致された異業種の方のみです。

▼商談会参加規程はこちら▼
【TEJ商談会参加規程(PDF)】

▼バイヤー向け商談会開催概要はこちら▼
【TEJ商談会開催概要(PDF)】

4 個人情報の取り扱いに関する規約、ならびに入場についての注意点を確認のうえ、同意する場合ボタンにチェックを入れてください。

【TEJ商談会開催概要(PDF)】

ご登録前に必ず下記内容をご確認ください。

▼個人情報のお取り扱いについて▼
ここをクリックしてPDFをダウンロード

【入場についての注意点】

ツーリズムEXPOジャパン2023 大阪・関西ノトラベルソリューション展2023では、新型コロナウイルス感染症の5類移行を受け、**出展者の皆様の自主的な感染症予防に対する取り組みを尊重**(※)します。

※政府や自治体、日本展示会協会および会場が定める方針の変更・通達等があった際は、開催における要項、規約についても変更が生じる可能性がありますのでご了承ください。

- ・このサイトは、SSLを利用してお客様の個人情報を暗号化して送信します。
- ・このサイトを利用中にブラウザの「戻る」ボタンは使用しないでください。

上記内容に同意して登録を行います

2022年開催時にご登録いただいた方については、2022年の登録データが反映できます。

5 “2022年開催時のデータを反映”をクリック。

・このサイトを利用中にブラウザの「戻る」ボタンは使用しないでください。

上記内容に同意して登録を行います

2022年開催時にご登録の方は、下記ボタンから前回データを反映できます。
※反映できない場合は新規での登録をお願いします

2022年開催時のデータを反映



6 2022年に登録されたアカウントのログインIDとパスワードを入力してください。

▼個人情報のお取り扱いについて▼
ここをクリックしてPDFをダウンロード

【入場についての注意点】

通知

2022年来場者のログインIDとパスワードを入力してください。

ログインID
(メールアドレス)

パスワード

2022年のIDもしくはパスワードをお忘れの場合、再発行はできませんので新規で登録をお願いいたします

閉じる [ここをクリックすると2022年開催時のデータを反映できます](#)

2022年開催時にご登
※反映できない場合

2022年開催時のデ

- 7 IDとパスワードが正しく入力されると、2022年に登録したデータが反映されます。
※IDとパスワードを忘れた、などの場合はお手数ですが新規のご登録をお願いします。
※今年から新たに追加になった項目は、ご登録ください。

各項目の説明に従い、必要事項を入力してください。

- 8 “基本情報”に貴社の基本情報を入力してください。
- 9 赤字の“※”がついている項目は、入力必須項目となります。
- 10 項目によっては、入力文字形式が指定されている項目があります。確認のうえ、入力してください。

貴社/団体の基本情報

※必須項目

会社名（和文）※	<input type="text"/>
<small>例) 株式会社JATA *正式名称を入力</small>	
会社名フリガナ※ [全角]	<input type="text"/>
<small>例) ジャタ *カブシキガイシャ等の法人格は不要</small>	
会社名（英文）※ [半角]	<input type="text"/>
URL [半角]	<input type="text"/>
<small>例) https://www. . . . *https://を省略せずに入力</small>	
会社所在地 国・地域※	<input type="text"/>



商談会へ参加される場合、URLは必須項目となりますので、ご参加される場合は必ず入力してください。

- 11 『会社所在地 国・地域』では、本社所在地ではなく、実際に所属する企業の勤務地を正確に選択してください。商談会において地方バイヤー補助(JATA正会員旅行会社限定)を申請される方が、こちらで正確な会社所在地をご入力いただけない場合、補助の申請対象外となりますのでご注意ください。

会社所在地 国・地域※

- 12 所属する団体にチェックをつけてください。所属のない場合“どれもない(該当なし)”にチェックをつけてください。

会員所属 ※ (複数選択可)	<input type="checkbox"/> 日本旅行業協会 (JATA)	<input type="checkbox"/> 日本観光振興協会
	<input type="checkbox"/> 日本政府観光局 (JNTO)	<input type="checkbox"/> 全国旅行業協会 (ANTA)
	<input type="checkbox"/> どれもない (該当なし)	<input type="checkbox"/> TEJ/トラベルソリューション展出展者 親出展者名 (※) <input type="text"/>
		※子出展者がいない場合は「出展者名」 <input type="text"/>
※主催者から誘致された「興業種バイヤー」の方は、「どれもない(該当なし)」を選択。バイヤー登録をする場合は、商談会マッチングシステム利用料が発生します。		



商談会に無料でバイヤー登録できる方は、JATA/日観振/JNTO/ANTAいずれかの会員企業のみです。

“どれもない(該当なし)”を選択したうえで、商談会にバイヤー登録する場合、商談会マッチングシステム利用料(¥5,000/税込)の事前オンラインクレジット決済が必須となります。

会員所属の有無・適応は事務局で確認をしておりますので、かならず事実に基づいたご登録をお願いいたします。

- 13 ツアーオペレーター品質認証登録会社の方（詳細は説明欄のURLをご確認ください）は、チェックをつけてください。

ツアーオペレーター 品質認証制度	<input type="checkbox"/> 登録している ※「訪日旅行」関連の商談に参加できるバイヤーは、ツアーオペレーター品質認証登録会社のみ (http://tour-quality.jp/)
---------------------	---



訪日旅行に関する商談を実施できるバイヤーは、ツアーオペレーター品質認証登録会社のみ限定して承認します。

- 14 ご自身の所属企業の『業種』を選択してください。複数選択が可能です。『旅行会社』を選択された方は、観光庁もしくは都道府県知事の旅行業登録番号を入力してください。

業種 ※ (複数選択可)	<input type="checkbox"/> 旅行会社 (第1種/第2種/第3種/旅行業者代理業/地域限定/旅行サービス手配業) 上記を選択の場合は、観光庁もしくは都道府県知事登録号を入力 (旅行業登録番号) <input type="text"/> ここに登録番号を入力
	<input type="checkbox"/> オペレーター <input type="checkbox"/> 添乗員・ツアーガイド・通訳案内士
交通運輸機関	<input type="checkbox"/> 航空 <input type="checkbox"/> 鉄道 <input type="checkbox"/> バス <input type="checkbox"/> 船舶 <input type="checkbox"/> タクシー <input type="checkbox"/> その他 (和文) <input type="text"/>



入力のないまま進むと、確認画面でエラーが表示されますのでご注意ください。

- 15 あなたの基本情報を入力してください。来場される方の代理で登録している場合、全ての登録項目は実際に**ご来場される方の情報**を入力してください。

担当者の基本情報	
※必須項目	
姓(和文) ※	<input type="text"/> 例) 旅行
名(和文) ※	<input type="text"/> 例) 太郎
姓(ローマ字) ※ 【半角】	<input type="text"/> 例) Ryoko

- 16 あなたのメールアドレスを登録してください。このメールアドレスがマイページのログインIDならびに事務局からのご連絡先となりますので、必ず有効なメールアドレスを入力してください。

E-mail ※ 【半角】	<input type="text"/>
E-mail ※ 【半角】 (確認用)	<input type="text"/>

お知らせメールをCCでお送りする方（メールを共有したい方）がいる場合、こちらの欄に入力してください。（任意）※**コンマで区切れれば、複数のアドレスを追加できます。**

CC. E-mail 【半角】	<input type="text"/> コンマ「,」で区切れれば、何名でもメール宛先の追加が可能 ※アカウント有効化メールはCCの宛先には配信不可
-----------------	--



アカウント有効化メールはCC宛先には配信されませんのでご注意ください。

- 17 マイページへログインする際のパスワードを設定してください。

パスワード ※	マイページログイン用のパスワードを設定してください。 <input type="password"/> 【使用可能なパスワードの形式】 - 6文字以上12文字以内の半角英数字 - 半角文字と半角数字をそれぞれ1つ以上含む - 例： Tourism2018
パスワード(再入力) ※	<input type="password"/>

- 18 緊急時に連絡のつく携帯番号を入力してください。
商談会へ参加される方は、当日ご連絡をさせていただく場合がございますので、必ず入力してください。

緊急連絡先（半角） （携帯電話番号）	<input type="text"/>
	例) 080-0000-0000



商談会バイヤー登録の方は必須項目ですので、必ずご入力ください。

- 19 同時開催イベントへの参加アンケートにご協力ください。

トラベルソリューション展 2023に参加を予定されていま すか？ ※	<input type="radio"/> はい <input type="radio"/> 未定 ※各主催団体に個人情報を提供する場合があります ※参加登録ではありません
--	---

- 20 業界日來場のみで商談会に参加されない方は『いいえ』を選択してください。

バイヤーとして商談会に参加 されますか？ ※	<input type="radio"/> はい <input checked="" type="radio"/> いいえ ※「会員所属」で「どれでもない（該当なし）」を選択した主催者誘致の「異業種バイヤー」は、商談会マッチングシステム利用料 ¥ 5,000の事前決済（クレジットカード）が必要です。
---------------------------	--

バイヤーとして商談会に登録される方は、『はい』を選択してください。商談会に登録できるバイヤーは、JATA/日観振/JNTO/ANTAいずれかの会員か、主催者が誘致した事業者で商談会マッチングシステム利用料(¥5,000/税込)の事前オンラインクレジット決済を完了された方です。

バイヤーとして商談会に参加 されますか？ ※	<input checked="" type="radio"/> はい <input type="radio"/> いいえ ※貴社ホームページURLと緊急連絡先のご記入が必須となりますので、未記入の場合は前述項目にてご入力をお願いいたします。 ツーリズムEXPOジャパン2023商談会参加者規程同意しますか？ <input checked="" type="checkbox"/> 同意する ※「会員所属」で「どれでもない（該当なし）」を選択した主催者誘致の「異業種バイヤー」は、商談会マッチングシステム利用料 ¥ 5,000の事前決済（クレジットカード）が必要です。
---------------------------	---



『はい』を選択すると、商談会参加規程が表示されますので、内容確認のうえ、進んでください。

来場登録内容の確認をおこなってください。

21 登録内容をご確認いただき、問題ない場合は確認画面へお進みください。

確認画面へ

「確認画面へ」ボタンが押せない場合は、本ページ冒頭の確認事項に同意してください。

22 来場登録確認画面をご確認いただき、内容に相違がなければ『来場登録する』ボタンを押してください。その後、アカウント有効化のための確認メールが送信されますので、**1週間以内**にメールに記載されたURLをクリックしてアカウントを有効化してください。

登録内容に不備がある場合、エラーが表示されます。内容をご確認いただき、該当箇所を修正してください。

※エラー項目は、下図のように赤字で注意書きが表示されます。

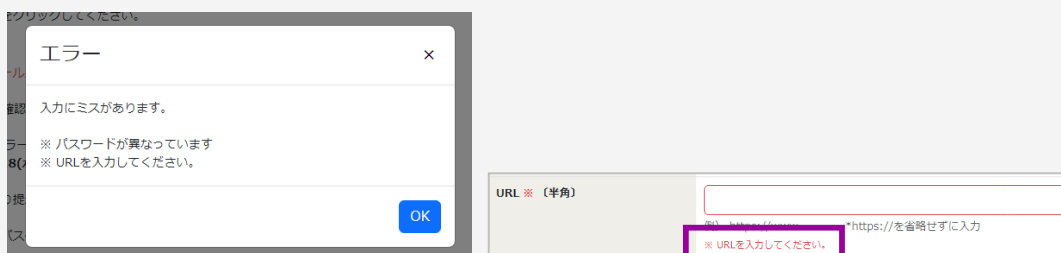

事前 / Pre

業界日来場登録(基本情報登録) 確認

まだご登録は完了していません。

登録内容をご確認の上、よろしければ「来場登録する」ボタンをクリックしてください。

会社/団体の基本情報

下へスクロール

<！必ずお読みください！>

○ご登録後、すぐに「アカウント有効化」のための確認メールを配信いたします。1週間以内にメールに記載されたURLをクリックしてください。
○商談会へご参加される場合は、アカウント有効化の後、続けてマッチング情報登録を行ってください。 ※10/18(水)16:59JSTまで

前の画面に戻る

来場登録する

来場登録アカウントの「有効化」をしてください。

- 23 来場登録完了後、以下の画面が表示され、ご登録のメールアドレスに登録完了通知メールが届きます。メール受信後1週間以内に該当メール上のURLをクリックしてアカウントの有効化を実施していただいた後、マイページへのログインが可能となります。

未場登録
事前 / Pre

業界日來場にご登録いただき、ありがとうございます

配信されるメールのURLをクリックし、1週間以内にアカウントを有効化してください。

○ご登録後、すぐに「アカウント有効化」のための確認メールを配信いたします。
メールに記載されたURLをクリックしてアカウントを有効化しない場合、マイページへログイン出来ません。URLの期限は1週間です。期間内に配信メールをご確認いただくようお願いいたします。
※迷惑メールとして処理される可能性がありますので、併せてご確認ください。

○商談会へご参加される場合は、アカウント有効化の後、続けてマッチング情報登録を行ってください。
主催者による承認後、商談会マッチングシステムが有効化されます。(約5営業日目安)

○その他問題がある場合は、以下までご連絡ください。

業界日來場登録(基本情報登録) 完了
事前 / Pre

会社名 お名前
マイページが有効になりました。ご登録のパスワードでログインしてください。

or

業界日來場登録(基本情報登録) 完了
事前 / Pre

会社名 お名前
マイページが有効になりました。ご登録のパスワードでログインしてください。

商談会へご参加される場合は、下のボタンから、続けてマッチング情報登録へ進んでください。

※業界登録日「会場開場」で、「どちらでもない」と選択された方が商談会パイヤーとしてご参加いただく場合、マッチング情報登録に際して商談会マッチングシステム利用料として、¥3,000の手数料(クレジットカードのみ)が必要となります。予めご了承ください。

[マッチング情報登録へ進む](#)

アカウントを有効化してください / ツーリズムEXPOジャパン2023 大阪・関西 業界日來場登録

会社名
お名前

この度は、ツーリズムEXPOジャパン2023 大阪・関西にご登録いただき、ありがとうございます。

(1)アカウントを有効化してください-----

アカウント有効化用URL: 次のURLをクリックして1週間以内にアカウントを有効化してください。アカウントが有効化されない、当日入場に必要なパスがダウンロードできません。

このURLは、アカウント有効化のために1度限り有効です。

URL

※上記はログインURLではありません。
※アカウントを有効化したら、下のログインURLから、マイページへログインしてください。
※アカウントを有効化しない場合、マイページへログイン出来ません。期限は1週間です。かならず有効化を行ってください。
※商談会へご参加される場合は、アカウント有効化の後、続けてマッチング情報登録を行ってください。
主催者による承認後、商談会マッチングシステムが有効化されます。(約5営業日目安)

(2)有効化が完了したら-----

アカウントが有効になりますと、マイページ上で以下の内容がご利用いただけます。

- 登録情報の編集
- マッチングシステム ※マッチング情報登録済み(商談会へご参加)
- パスのダウンロード: 10/18 (水) 18:00より開始予定
- ※ご来場当日はご自身のマイページよりパスをダウンロードしてください。

アカウントが有効になりましたら、以下のURLからマイページへログインしてください。

- マイページログインURL: <https://tej2023.jcdebizmatch.jp/jp/Login>
- ログインID: xxxxx@xxxx.com
- パスワード: 登録時に設定いただいたもの

以下の画面のどちらかが表示
されれば、来場登録は完了です

ご登録いただいたアドレス宛に、
以下のメールが届きます

上のURLをクリック

メール配信から既定の1週間を経過している場合は、タイムアウトとして処理されます。
事務局へお問合せください。(bizmtg@bsec.jp)
すでに一度有効化(URLをクリック)を完了している場合は、マイページへログインしてください。

セッションがタイムアウトになりました

セッションがタイムアウトになりました。

メール配信から1週間を超えている場合は、タイムアウトとして処理されます。
大変お手数ですが、以下に記載の事務局(03-6737-9389)へお問い合わせください。

また、すでに一度有効化(URLをクリック)を完了している場合は、マイページへログインが可能です。

ご登録ありがとうございました

TEJ商談会にパイヤーとして登録する方は、続けてマッチング情報登録をおこなってください(次項参照)

バイヤー登録

バイヤー

TEJ商談会にバイヤーとして登録される方

以下のフローで 業界日來場登録 & マッチング情報登録をおこなってください。



まずは、[こちら](#)に従って業界日来場登録をお済ませください。

商談会へ参加される方は『来場登録』に加えて『マッチング情報登録』が必要です
以下のフローに沿って、マッチング情報登録をおこなってください

- 1 来場登録完了画面、「商談会マッチング情報登録へ進む」をクリック。もしくはマイページから『マッチング情報登録』を選択。

来場登録
事前 / Pre

業界日来場登録(基本情報登録) 完了

会社名 お名前

マイページが有効になりました。ご登録のパスワードで[ログインしてください](#)。

商談会へご参加される場合は、下のボタンから、続けて[マッチング情報登録](#)へ進んでください。

※来場登録項目「会員所属」で、「どちらでもない」と選択された方が商談会バイヤーとしてご参加いただく場合、マッチング情報登録に続いて商談会マッチングシステム利用料として、¥5,000の事前決済（クレジットカードのみ）が必要となります。予めご了承ください。

マッチング情報登録へ進む

- 2 商談会参加規程をご確認いただき、同意する場合、チェックのうえ『同意します』ボタンを押してください。

商談会へご参加いただくにあたっての参加規程です。マッチング情報登録の前に、必ず内容をご確認ください。
事前 / Pre

[商談会概要はこちら\(PDF\)](#)

1. 参加対象

(1) バイヤー

①主催者団体会員の旅行会社（旅行の仕入れ、商品企画の達成をする担当者、団体営業担当者等）
※訪日旅行を取扱う旅行会社は、ツアーオペレーター品質認証制度登録企業

②主催者側が選考した旅行情報・旅行番組を提供するメディア各社（TV・新聞・雑誌・WEB等）

③バイヤー行為を希望する出展者
※セラーとバイヤーを同時に登録することはできません。

④主催者が承認した事業者で商談会マッチングシステム利用料(1登録：税込み20,000円)を支払う者
※セラー行為・訪日関連セラーとの商談・システム利用料の返金は行いません。

(2) セラー

ツーリズムEXPOジャパン2023またはトラベルソリューション展2023の出展者であり、出展小間数に応じて登録した者（基本条件：1小間2登録(2名)）
※オンライン商談出展の登録者は、1小間1登録(1名)

(3) メディア

上記事項に同意して、マッチング情報登録を行ないます。

同意します

商談会のビジネスマッチングに必要な情報を入力してください。



登録完了後、主催者による登録内容確認のうえ承認された場合は、5営業日を
目安にマッチングシステムが『有効化』されます。
この登録が完了した時点で、はじめてマッチングシステムがご利用いただけます。

- 3 “商談情報”に貴社の基本情報を入力してください。
- 4 赤字の“※”がついている項目は、入力必須項目となります。
- 5 項目によっては、入力文字形式が指定されている項目・複数入力可能な項目がありますので、確認のうえ入力してください。
『プロフィール』へはご担当者の顔写真、企業ロゴ、素材写真などを添付してください。商談相手先がご担当者様を確認する際の資料の1つとなります。

商談に必要な情報を登録してください！

※ は必須項目です

プロフィール	ファイルの選択 ファイルが選択されていません (例)ご担当者の顔写真、企業ロゴ、素材写真など ※(最大3MB) アップ可能な画像は (.jpeg/.jpg) (.png) のみです						
商談したいカテゴリ※ (複数選択可)	※担当者として商談可能な内容にチェックを入れてください。 ※訪日旅行関連の商談は、ツアーオペレーター品質認証登録会社に限り参加できます(http://tour-quality.jp/)。 <table border="0"> <tr> <td><input type="checkbox"/> 海外旅行関連</td> <td><input type="checkbox"/> 国内旅行関連</td> </tr> <tr> <td><input type="checkbox"/> 訪日旅行関連</td> <td><input type="checkbox"/> 観光関連ビジネス</td> </tr> </table>	<input type="checkbox"/> 海外旅行関連	<input type="checkbox"/> 国内旅行関連	<input type="checkbox"/> 訪日旅行関連	<input type="checkbox"/> 観光関連ビジネス		
<input type="checkbox"/> 海外旅行関連	<input type="checkbox"/> 国内旅行関連						
<input type="checkbox"/> 訪日旅行関連	<input type="checkbox"/> 観光関連ビジネス						
取り扱い業態 ※ (複数選択可)	<table border="0"> <tr> <td><input type="checkbox"/> 企画旅行(パッケージツアー等)</td> <td><input type="checkbox"/> 手配旅行</td> </tr> <tr> <td><input type="checkbox"/> 訪日旅行</td> <td><input type="checkbox"/> ビジネストラベル</td> </tr> <tr> <td><input type="checkbox"/> レジャートラベル</td> <td><input type="checkbox"/> 個人旅行</td> </tr> </table>	<input type="checkbox"/> 企画旅行(パッケージツアー等)	<input type="checkbox"/> 手配旅行	<input type="checkbox"/> 訪日旅行	<input type="checkbox"/> ビジネストラベル	<input type="checkbox"/> レジャートラベル	<input type="checkbox"/> 個人旅行
<input type="checkbox"/> 企画旅行(パッケージツアー等)	<input type="checkbox"/> 手配旅行						
<input type="checkbox"/> 訪日旅行	<input type="checkbox"/> ビジネストラベル						
<input type="checkbox"/> レジャートラベル	<input type="checkbox"/> 個人旅行						
専門分野・担当業務 ※ (和文)	<input type="text"/> 全角50文字まで 例) グループツアー/IT企業等をクライアントとした企業旅行…など						



アップロードするファイルは3MB以内のサイズでご用意ください。

- 6 一部の項目には文字数制限があります。文字数カウント機能をご確認いただき、制限文字数以内で入力してください。

自社PR文 (和文) ※	貴社の企業情報やプロフィール、取扱いのサービス・商品の特性についてのPRをなるべく詳細に
<input type="text"/>	
全角200文字まで 文字数: <input type="text" value="0"/>	

各項目の説明に従い、必要事項を入力してください。

- 7 商談枠は、聴講するセミナーやご自身の休憩時間（お昼休憩）等も考慮のうえ、設定してください。2日合計で8枠以上の商談実施を推奨いたします。バイヤー補助(JATA正会員の旅行会社限定)を申請する場合は、最低15枠の商談実施が必須となっていますので、規定数以上を選択してください。

商談可能な日時 ※

商談可能な日時を設定してください。（登録完了後に変更もできます）
昼食休憩などは必要に応じて各自で設定してください。

[こちらをクリックして設定](#)

ご自身の予定に合わせてスケジュールを選択

商談可能な日時

商談可能な日時を設定してください。
昼食休憩などは必要に応じて各自で設定してください。
初期状態では会期中すべての日時に商談可能の設定になっています。
商談を行えない日時がある場合は、該当箇所のチェックを解除してください。

スケジュール	10月26日 (木)	スケジュール	10月27日 (金)
10:50-11:10 セッション 1	<input checked="" type="checkbox"/>	10:50-11:10 セッション 12	<input checked="" type="checkbox"/>
11:30-11:50 セッション 2	<input checked="" type="checkbox"/>	11:30-11:50 セッション 13	<input checked="" type="checkbox"/>
12:10-12:30 セッション 3	<input checked="" type="checkbox"/>	12:10-12:30 セッション 14	<input checked="" type="checkbox"/>
12:50-13:10 セッション 4	<input checked="" type="checkbox"/>	12:50-13:10 セッション 15	<input checked="" type="checkbox"/>
13:30-13:50 セッション 5	<input checked="" type="checkbox"/>	13:30-13:50 セッション 16	<input checked="" type="checkbox"/>
14:10-14:30 セッション 6	<input checked="" type="checkbox"/>	14:10-14:30 セッション 17	<input checked="" type="checkbox"/>
14:50-15:10 セッション 7	<input checked="" type="checkbox"/>	14:50-15:10 セッション 18	<input checked="" type="checkbox"/>
15:30-15:50 セッション 8	<input checked="" type="checkbox"/>	15:30-15:50 セッション 19	<input checked="" type="checkbox"/>
16:10-16:30 セッション 9	<input checked="" type="checkbox"/>	16:10-16:30 セッション 20	<input checked="" type="checkbox"/>
16:50-17:10 セッション 10	<input checked="" type="checkbox"/>	16:50-17:10 セッション 21	<input checked="" type="checkbox"/>
17:30-17:50 セッション 11	<input checked="" type="checkbox"/>		

[確定](#)

商談可能な日時 ※

スケジュール	10月26日 (木)	スケジュール	10月27日 (金)
10:50-11:10 セッション 1	可	10:50-11:10 セッション 12	可
11:30-11:50 セッション 2	可	11:30-11:50 セッション 13	可
12:10-12:30 セッション 3	可	12:10-12:30 セッション 14	可
12:50-13:10 セッション 4	可	12:50-13:10 セッション 15	可
13:30-13:50 セッション 5	不可	13:30-13:50 セッション 16	不可
14:10-14:30 セッション 6	可	14:10-14:30 セッション 17	可
14:50-15:10 セッション 7	可	14:50-15:10 セッション 18	可
15:30-15:50 セッション 8	可	15:30-15:50 セッション 19	可
16:10-16:30 セッション 9	可	16:10-16:30 セッション 20	可
16:50-17:10 セッション 10	可	16:50-17:10 セッション 21	可
17:30-17:50 セッション 11	可		

商談可能な日時を設定してください。（登録完了後に変更もできます）
昼食休憩などは必要に応じて各自で設定してください。
[こちらをクリックして設定](#)

完了ボタンをクリックし、
反映された結果をご確認ください



- ・ スケジュールは、登録完了後から10/18(水)16:59JSTまでの期間、変更が可能です。
- ・ ただし、すでにアポイントが確定している商談枠を商談不可に変更することはできません。
- ・ 商談会を有意義なものとするため、可能な限り多くの枠を選択してください。

マッチング情報登録内容の確認をおこなってください。

8 登録内容をご確認いただき、問題ない場合は確認画面へお進みください。



登録内容に不備がある場合、エラーが表示されます。内容をご確認いただき、該当箇所を修正してください。

※エラー項目は、下図のように赤字で注意書きが表示されます。

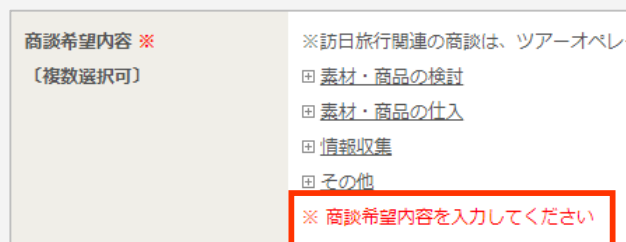
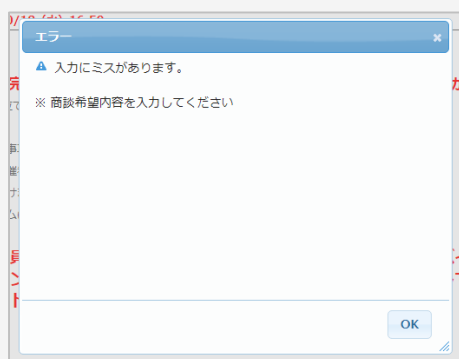

9 登録確認画面をご確認いただき、内容に相違がなければ『マッチング情報登録する』(もしくは『マッチング情報登録する/決済する』)のボタンをクリックしてください。



下へスクロール

下へスクロール (決済対象者の場合)

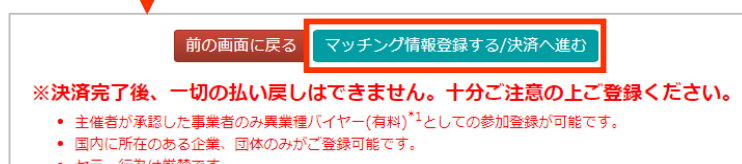

⇒決済詳細は次ページへ



業界日来場登録の項目内『会員所属』において、“どれでもない(該当なし)”を選択したうえで、商談会バイヤーとしてご登録いただく場合、次の画面で商談マッチングシステム利用料(5,000円/税込)の事前オンラインクレジット決済が必須となります。

異業種バイヤー（有料）でご登録いただく(会員所属該当なし)方のみ対象

画面に従って、必要情報を入力し決済を完了してください。

10

外部システム(GMOマルチメント)の決済画面に移行します。

(1)クレジットカードお支払い情報の入力

クレジットカード番号、有効期限(月/年)、
セキュリティコードを入力し、
『確定』をクリックしてください。

【ツーリズムEXPOジャパン2023 大阪・関西】

ご利用内容

取引詳細 ●

合計 ¥5,000

お支払い手続き

クレジットカード

クレジットカード番号
半角数字、ハイフン不要

有効期限(月) 有効期限(年)
月 年

セキュリティコード
カード裏面の数字3桁(AMEXは5桁4桁)

支払方法
一括払

戻る 次へ

(2)入力内容の確認

入力内容を今一度確認のうえ、
再度『確定』をクリックしてください。

※この後3Dセキュア(本人認証サービス)画面
に遷移しますので、PW(ID)の入力をお願い
いたします。

【ツーリズムEXPOジャパン2023 大阪・関西】

ご利用内容

取引詳細 ●

合計 ¥5,000

お支払い手続き

クレジットカード

クレジットカード番号
410000****0100

有効期限(月/年)
02 / 2026

セキュリティコード

支払方法
一括払

再入力 確定

(3)登録画面へ戻る

右記の画面で、お支払いの手続きは完了です。
『サイトに戻る』をクリックして、登録画面へ
戻ってください。

【ツーリズムEXPOジャパン2023 大阪・関西】

お支払い手続きが完了しました。

決済手段	クレジットカード決済
支払方法	一括払
クレジットカード番号	410000****0100

ご利用内容 ●

合計 ¥5,000

サイトに戻る



決済手続きを中断すると、登録はエラーとして処理されます。必ず最後までつづけて
お手続きを完了してください。

決済が中止されました

決済が中止されました。

クレジットカード決済の再試行

クレジットカードで決済エラーとなった方はこちらを再度クリックいただくエラー決済情報がリセットされます。
再度、決済をやり直す場合は、再度マッチング情報登録画面より「個人情報の取り扱い」につきまして同意いただいた後、決済画面へお進みください。
※リセットされるのは決済情報のみで、ご入力いただいたマッチング情報等はそのまま保存されます。

万が一中断してしまったら

左記の画面『クレジットカード決済の再試行』をク
リックして、再度決済画面へ進んでください。

登録完了後、主催者の登録内容承認をもって商談会マッチングシステムの アカウントが有効化されます。

※異業種バイヤー（有料）でご参加いただく場合、決済完了確認も含まれます

- 11 登録完了後、以下の画面が表示されます。
事務局にて登録内容を承認後、商談会マッチングシステムのアカウントが有効となります。

主催者確認中(未承認の段階) マイページ

- ▲主催者が登録確認を行っています。
完了すると、右図の画面が閲覧できます。

主催者確認後(承認済の段階) マイページ

- ▲マイページから登録情報の修正・追加が可能となります。
マッチングシステムオープン後、マイページへログインすれば
アポイントのリクエストや確認などが可能となります。

ご登録ありがとうございました

アポイントリクエストならびに、その他マッチングシステム機能に関する詳細は
「商談会マッチングシステム利用マニュアル」でご確認ください。（後日マイページ上に掲載予定）
よくご確認・ご理解をいただいたうえで、スムーズなアポイント獲得をおこなってください。
有意義な商談に向けてのご準備をお願いいたします。

メディア登録

取材メディア

TEJ商談会に参加しないメディア

以下のフローでメディア登録をおこなってください。

メディア登録

Step 1

基本情報の入力

Step2

入力内容の確認・登録

Step3

自動配信メールの受信

Step4

アカウントの有効化

メールに記載のURLをクリックするだけ。

Completed

登録完了！

登録が完了すると、マイページへログインできるようになります。

登録完了

ツーリズムEXPOジャパンのウェブサイト内「業界・プレスの方はこちら」ページの、「プレス」タブからメディア登録ページへ移動します。

<https://www.t-expo.jp/biz>

1 “プレス”をクリック。



2 メディア登録へ進みます。

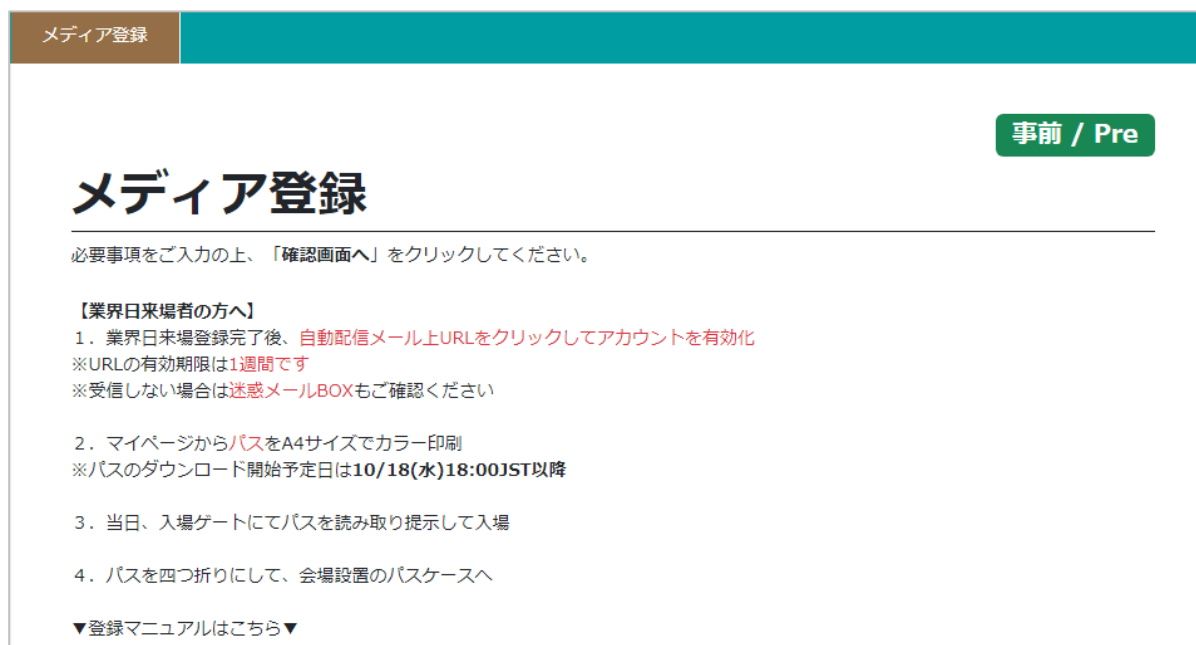

ご登録開始前に、注意事項を確認してください。

3 画面冒頭の注意事項をよくご確認ください。

メディア登録
事前 / Pre

メディア登録

必要事項をご入力の上、「確認画面へ」をクリックしてください。

【業界日來場者の方へ】

- 業界日來場登録完了後、自動配信メール上URLをクリックしてアカウントを有効化
※URLの有効期限は1週間です
※受信しない場合は迷惑メールBOXもご確認ください
- マイページからパスをA4サイズでカラー印刷
※パスのダウンロード開始予定日は10/18(水)18:00JST以降
- 当日、入場ゲートにてパスを読み取り提示して入場
- パスを四つ折りにして、会場設置のパスケースへ

▼登録マニュアルはこちら▼
[TE]業界日登録マニュアル(PDF)]

【商談会メディアバイヤー登録希望の方へ】

★登録締切：10/18(水)16:59JST★

- 項目下部の「バイヤーとして商談会に参加されますか？」にて「はい」を選択
- 「アカウント有効化」後、マイページへログインの上、「マッチング情報」を登録
※主催者による承認後、商談会マッチングシステム利用開始(約5営業日目安)

[注意事項]

- 事前アポイント制のマッチング商談です
- 全てのメディアバイヤーは大阪会場にて対面商談となります

▼商談会参加規程はこちら▼

!

4 “取材に関する注意事項”、“メディア参加規程”ならびに“個人情報のお取り扱いについて”、入場についての注意点を確認のうえ、同意する場合ボタンにチェックを入れてください。

取材に関する注意事項

- 取材、撮影、掲載に際しては、報道各社・担当者の責任において、ブース担当者または取材対象者に許可を取ること
- 一般来場者の利用に支障をきたさぬようし、肖像権・プライバシーを侵害しないよう配慮すること
- 事故・損害等、各種トラブルについて、全ての賠償責任を報道各社・担当者と負担すること
- 展示会主催者から特別に要請・指示があった場合には、その指示に従うこと

上記を確認・同意して取材・撮影を行います。

ご登録前に必ず下記内容をご確認ください。

▼メディア参加規定について▼
ここをクリックしてPDFをダウンロード

▼個人情報のお取り扱いについて▼
ここをクリックしてPDFをダウンロード

【入場についての注意点】
ツーリズムEXPOジャパン2023 大阪・関西ノトラベルソリューション展2023では、新型コロナウイルス感染症の5類移行を受け、**出展者の皆様の自主的な感染症予防に対する取り組みを尊重**(※)します。
※政府や自治体、日本展示会協会および会場が定める方針の変更・通達等があった際は、開催における要項、規約についても変更が生じる可能性がありますのでご了承ください。

- ・このサイトは、SSLを利用してお客様の個人情報を暗号化して送信します。
- ・このサイトを利用中にブラウザの「戻る」ボタンは使用しないでください。

上記内容に同意して登録を行います

各項目の説明に従い、必要事項を入力してください。

- 5 “基本情報”に貴社の基本情報を入力してください。
- 6 赤字の“※”がついている項目は、入力必須項目となります。
- 7 項目によっては、入力文字形式が指定されている項目があります。確認のうえ、入力してください。

貴社/団体の基本情報

※必須項目

会社名（和文）※

例）株式会社JATA *正式名称を入力
※フリーランスの方は「フリーランス」と記入

会社名フリガナ※ **【全角】**

例） ジャタ *カブシキガイシャ等の法人格は不要

会社名 **【英文】**※ **【半角】**

URL **【半角】**

例） https://www. . . . *https://を省略せずに入力



商談会へ登録される場合、URLは必須項目となりますので必ず入力してください。

- 8 『会社所在地 国・地域』では所属する企業の所在地を正確に選択してください。

会社所在地 国・地域 ※



9 業種を選択し、媒体名を記載してください。

業種 ※ (複数選択可)	<input type="checkbox"/> TV (和文) <input type="text"/> (英文) <input type="text"/>	<input type="checkbox"/> ラジオ (和文) <input type="text"/> (英文) <input type="text"/>
	<input type="checkbox"/> 新聞 (一般紙) (和文) <input type="text"/> (英文) <input type="text"/>	<input type="checkbox"/> 新聞 (業界紙) (和文) <input type="text"/> (英文) <input type="text"/>
	<input type="checkbox"/> 新聞 (レジャー・スポーツ紙) (和文) <input type="text"/> (英文) <input type="text"/>	<input type="checkbox"/> 雑誌 (一般誌) (和文) <input type="text"/> (英文) <input type="text"/>
	<input type="checkbox"/> 雑誌 (旅行雑誌) (和文) <input type="text"/> (英文) <input type="text"/>	<input type="checkbox"/> 雑誌 (業界誌) (和文) <input type="text"/> (英文) <input type="text"/>
	<input type="checkbox"/> 旅行ガイドブック (和文) <input type="text"/> (英文) <input type="text"/>	<input type="checkbox"/> ウェブ ※媒体名又はアカウントのURLを入力 (和文) <input type="text"/> (英文) <input type="text"/>
	<input type="checkbox"/> SNS ※媒体名又はアカウントのURLを入力 (和文) <input type="text"/> (英文) <input type="text"/>	<input type="checkbox"/> その他 ※媒体名又はアカウントのURLを入力 (和文) <input type="text"/> (英文) <input type="text"/>

10 来場予定日を選択してください。

来場予定日 ※ (複数選択可)	<input type="checkbox"/> 10/26(木) <input type="checkbox"/> 10/27(金) <input type="checkbox"/> 10/28(土) <input type="checkbox"/> 10/29(日)
--------------------	--

11 媒体への掲載・露出予定の有無を選択してください。

媒体掲載・露出予定の有無 ※	<input type="radio"/> 本イベントに関する掲載を予定 媒体名 (和文) <input type="text"/> 媒体名 (英文) <input type="text"/> 掲載予定時期 <input type="text"/>	<input type="radio"/> 出展者へ取材に基づく記事または情報掲載を予定 媒体名 (和文) <input type="text"/> 媒体名 (英文) <input type="text"/> 掲載予定時期 <input type="text"/>	<input type="radio"/> 未定
----------------	---	---	--------------------------



有を選択した場合、必ず媒体名および発行年月日を記載してください。

12 撮影方法を選択してください。

撮影方法 ※ (複数選択可)	<input type="checkbox"/> スチール <input type="checkbox"/> 撮影しない	<input type="checkbox"/> ムービー
-------------------	---	-------------------------------

13

あなたの基本情報を入力してください。

来場される方の代理で登録している場合、全ての登録項目は実際にご来場される方の情報を入力してください。

担当者の基本情報

※必須項目

姓（和文）※

例) 旅行

名（和文）※

例) 太郎

姓（ローマ字）※（半角）

14

あなたのメールアドレスを登録してください。このメールアドレスがマイページのログインID
ならびに事務局からのご連絡先となりますので、必ず有効なメールアドレスを入力してください。

E-mail ※（半角）

E-mail ※（半角）
（確認用）

15

お知らせメールをCCでお送りする方（メールを共有したい方）がいる場合、こちらの欄に入力してください。（任意）※コンマで区切れば、複数のアドレスを追加できます。

CC. E-mail（半角）

コンマ「,」で区切れば、何名でもメール宛先の追加が可能
※アカウント有効化メールはCCの宛先には配信不可



アカウント有効化メールはCC宛先には配信されませんのでご注意ください。

16

マイページへログインする際のパスワードを設定してください。

パスワード ※

「商談会マイページ」ログイン用パスワードの設定

【使用可能なパスワードの形式】

- 6文字以上12文字以内の半角英数字
- 半角文字と半角数字をそれぞれ1つ以上含む
- 例： Tourism2023

パスワード(再入力) ※

- 17 緊急時に連絡のつく携帯番号を入力してください。
当日ご連絡をさせていただく場合がございますので、必ず入力してください。

緊急連絡先〔半角〕※ (携帯電話番号)	<input type="text"/>
	例) 080-0000-0000



商談会メディアバイヤー登録する方は、必須項目ですので、必ずご入力ください。

- 18 本展示商談会の認知経路を選択してください。

認知経路 ※ (複数選択可)	<input type="checkbox"/> ホームページ	<input type="checkbox"/> SNS
	<input type="checkbox"/> 新聞	媒体名を入力 <input type="text"/>
	<input type="checkbox"/> 雑誌	媒体名を入力 <input type="text"/>
	<input type="checkbox"/> テレビ・ラジオ	番組名を入力 <input type="text"/>
	<input type="checkbox"/> 業界向けチラシ	<input type="checkbox"/> ポスター
	<input type="checkbox"/> 社内報	<input type="checkbox"/> 同僚・友人・知人からの情報
	<input type="checkbox"/> 主催団体からのお知らせ(リリース等)	<input type="checkbox"/> その他 <input type="text"/>

- 19 取材メディアとしてご来場される方は『いいえ』を選択してください。

バイヤーとして商談会に参加されますか? ※	※商談会へのご参加は、編集、制作、企画リサーチ等に携わるメディアの方の“バイヤー”としてのご参加に限ります。 <input type="radio"/> はい <input checked="" type="radio"/> いいえ
-----------------------	---



『はい』を選択すると、商談会に登録するメディアバイヤー登録となり、商談会参加規程が表示されます。内容確認のうえ進んでください。
詳しくは、p35以降「マッチング情報登録」をご参照ください。

バイヤーとして商談会に参加されますか? ※	※商談会へのご参加は、編集、制作、企画リサーチ等に携わるメディアの方の“バイヤー”としてのご参加に限ります。 <input checked="" type="radio"/> はい <input type="radio"/> いいえ
	※貴社ホームページURLのご記入が必須となりますので、未記入の場合は前述項目にてご入力をお願いいたします。
	ツルイズムEXPOジャパン2023商談会参加者規程同意しますか? <input checked="" type="checkbox"/> 同意する

メディア登録内容の確認をおこなってください。

20 登録内容をご確認いただき、問題ない場合は確認画面へお進みください

確認画面へ

「確認画面へ」ボタンが押せない場合は、本ページ目頭の確認事項に同意してください。

21 メディア登録確認画面をご確認いただき、内容に相違がなければ『メディア登録する』ボタンを押してください。その後、アカウント有効化のための確認メールが送信されますので、**1週間以内**にメールに記載されたURLをクリックしてアカウントを有効化してください。

登録内容に不備がある場合、エラーが表示されます。内容をご確認いただき、該当箇所を修正してください。

※エラー項目は、下図のように赤字で注意書きが表示されます。

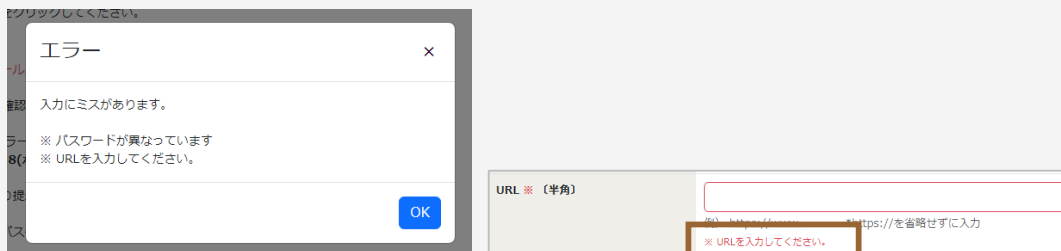

メディア登録 確認

事前 / Pre

まだご登録は完了していません。

登録内容をご確認の上、よろしければ「メディア登録する」ボタンをクリックしてください。

貴社/団体の基本情報

下へスクロール

<！必ずお読みください！>

○ご登録後、すぐに「アカウント有効化」のための確認メールを配信いたします。1週間以内にメールに記載されたURLをクリックしてください。
○商談会へご参加される場合は、アカウント有効化の後、続けてマッチング情報登録を行ってください。 ※10/18(水)16:59JSTまで

前の画面に戻る

来場登録する

メディア登録アカウントの「有効化」をしてください。

- 22 メディア登録完了後、以下の画面が表示され、ご登録のメールアドレスに登録完了通知メールが届きます。メール受信後1週間以内に該当メール上のURLをクリックしてアカウントの有効化を実施していただいたのち、マイページへのログインが可能となります。

メディア登録

事前 / Pre

ご登録いただき、ありがとうございます

配信されるメールのURLをクリックし、1週間以内にアカウントを有効化してください。

○ご登録後、すぐに「アカウント有効化」のための確認メールを配信いたします。メールに記載されたURLをクリックしてアカウントを有効化しない場合、マイページへログイン出来ません。URLの期限は1週間です。かならず、期限内に配信メールをご確認いただくようお願いいたします。
※迷惑メールとして処理される可能性がありますので、併せてご確認ください。

○商談会へご参加される場合は、アカウント有効化の後、続けてマッチング情報登録を行ってください。主催者による承認後、商談会マッチングシステムが有効化されます。(約5営業日目安)

○その他お問い合わせは、以下までご連絡ください。

ご登録いただいたアドレス宛に、以下のメールが届きます

アカウントを有効化してください / ツーリズムEXPOジャパン2023 大阪・関西 メディア登録

会社名
お名前

この度は、ツーリズムEXPOジャパン2023 大阪・関西にご登録いただき、ありがとうございます。

(1)アカウントを有効化してください-----

アカウント有効化用URL: 次のURLをクリックして1週間以内にアカウントを有効化してください。アカウントが有効化されないと、当日入場に必要なパスがダウンロードできません。

このURLは、アカウント有効化のために1度限り有効です。

URL

※上記はログインURLではありません。
※アカウントを有効化したら、下のログインURLから、マイページへログインしてください。
※アカウントを有効化しない場合、マイページへログイン出来ません。期限は1週間です。かならず有効化を行ってください。
※商談会へご参加される場合は、アカウント有効化の後、続けてマッチング情報登録を行ってください。
主催者による承認後、商談会マッチングシステムが有効化されます。(約5営業日目安)

(2)有効化が完了したら-----

アカウントが有効になりましたら、マイページ上で以下の内容が
●登録情報の編集
●マッチングシステム ※マッチング情報登録済み(商談会参加)の方のみ
●パスのダウンロード: 10/18 (水) 18:00より開始予定
※ご来場当日はご自身のマイページよりパスをダウンロードいただき、プリントアウトをして会場までご持参ください。

アカウントが有効になりましたら、以下のURLからマイページにログインしてください。

- マイページログインURL: <https://xxxxxxxxxxxxxxxxxxxx>
- ログインID: xxxxxx@xxxx.com
- パスワード: 登録時に設定いただいたもの

お問い合わせの際には、以下記載のお問い合わせ先へご連絡ください。本メールへの返信はしないでください。

お問い合わせ-----
<取材に関するお問い合わせ>
ツーリズムEXPOジャパン推進室 広報担当
TEL: 03-6205-7027
Email: press@t-expo.jp
受付時間: 平日 10:00-17:00

以下の画面が表示されれば、登録は完了です

メディア登録

事前 / Pre

メディア登録 完了

お名前

マイページが有効になりました。ご登録のパスワードでログインしてください。

上のURLをクリック

メディア登録

事前 / Pre

メディア登録 完了

お名前

マイページが有効になりました。ご登録のパスワードでログインしてください。

商談会へご参加される場合は、下のボタンから、続けてマッチング情報登録へ進んでください。

[マッチング情報登録へ進む](#)

メール配信から既定の1週間を経過している場合は、タイムアウトとして処理されます。事務局へお問合せください。(bizmtg@bsec.jp) すでに一度有効化(URLをクリック)を完了している場合は、マイページへログインしてください。

セッションがタイムアウトになりました

セッションがタイムアウトになりました。

メール配信から1週間を超過している場合は、タイムアウトとして処理されます。大変お手数ですが、以下に記載の事務局(03-6737-9389)へお問い合わせください。

また、すでに一度有効化(URLをクリック)を完了している場合は、マイページへログインが可能です。

ご登録ありがとうございました

TEJ商談会にメディアバイヤーとして登録する方は、続けてマッチング情報登録をおこなってください(次項参照)

メディアバイヤー登録

メディアバイヤー

TEJ商談会にバイヤーとして参加されるメディア

以下のフローでメディア登録&マッチング情報登録をおこなってください。



まずは、[こちら](#)に従ってメディア登録をお済ませください。

商談会へ参加される方は『メディア登録』に加えて『マッチング情報登録』が必要です。
以下のフローに沿って、マッチング情報をおこなってください。

1

メディア登録完了画面、「商談会マッチング情報登録へ進む」をクリック。もしくはマイページから『マッチング情報登録』を選択。

2

商談会参加規程をご確認いただき、同意する場合、チェックのうえ『同意します』ボタンを押してください。

商談会のビジネスマッチングに必要な情報を入力してください。



登録完了後、主催者による登録内容確認のうえ承認された場合、5営業日を
目安にマッチングシステムが『有効化』されます。
この登録が完了した時点で、はじめてマッチングシステムがご利用いただけます。

- 3 “商談情報”に貴社の基本情報を入力してください。
- 4 赤字の“※”がついている項目は、入力必須項目となります。
- 5 項目によっては、入力文字形式が指定されている項目・複数入力可能な項目がありますので、
確認のうえ入力してください。
『プロフィール』へはご担当者の顔写真、企業ロゴ、素材写真などを添付してください。商談相手先がご
担当者様を確認する際の資料の1つとなります。

商談に必要な情報を登録してください！

※ は必須項目です

プロフィール	<div style="border: 1px solid #ccc; padding: 2px;"> ファイルの選択 ファイルが選択されていません </div> <p style="font-size: x-small; margin-top: 5px;">(例)ご担当者の顔写真、企業ロゴ、素材写真など ※(最大3MB) アップ可能な画像は (.jpeg/.jpg) (.png) のみです</p>				
商談したいカテゴリー ※ <div style="border: 1px solid #ccc; padding: 2px; width: fit-content;"> 【複数選択可】 </div>	<p style="font-size: x-small;">※担当者として商談可能な内容にチェックを入れてください。</p> <table style="width: 100%; font-size: x-small;"> <tr> <td><input type="checkbox"/> 海外旅行関連</td> <td><input type="checkbox"/> 国内旅行関連</td> </tr> <tr> <td><input type="checkbox"/> 訪日旅行関連</td> <td><input type="checkbox"/> 観光関連ビジネス</td> </tr> </table>	<input type="checkbox"/> 海外旅行関連	<input type="checkbox"/> 国内旅行関連	<input type="checkbox"/> 訪日旅行関連	<input type="checkbox"/> 観光関連ビジネス
<input type="checkbox"/> 海外旅行関連	<input type="checkbox"/> 国内旅行関連				
<input type="checkbox"/> 訪日旅行関連	<input type="checkbox"/> 観光関連ビジネス				
専門分野・担当業務 ※ <div style="border: 1px solid #ccc; padding: 2px; width: fit-content;"> (和文) </div>	<div style="border: 1px solid #ccc; height: 20px; width: 100%;"></div> <p style="font-size: x-small; margin-top: 5px;">全角50文字まで 例) ウェブマガジンの企画・制作</p>				



アップロードするファイルは3MB以内のサイズでご用意ください。

- 6 一部の項目には文字数制限があります。文字数カウント機能をご確認いただき、
制限文字数以内で入力してください。

自社PR文 (和文) ※	貴社の企業情報やプロフィール、取扱いのサービス・商品の特性についてのPRをなるべく詳細に
全角200文字まで	文字数: <input style="width: 30px;" type="text" value="0"/>

各項目の説明に従い、必要事項を入力してください。

7 商談枠は、取材プログラムやご自身の休憩時間（お昼休憩）等も考慮のうえ、設定してください。

商談可能な日時 ※

商談可能な日時を設定してください。（登録完了後に変更もできます）

昼食休憩などは必要に応じて各自で設定してください。

[こちらをクリックして設定](#)

ご自身の予定に合わせてスケジュールを選択

商談可能な日時

商談可能な日時を設定してください。
昼食休憩などは必要に応じて各自で設定してください。
初期状態では会期中すべての日時で商談可能の設定になっています。
商談を行えない日時がある場合は、該当箇所のチェックを解除してください。

スケジュール	10月26日 (木)	スケジュール	10月27日 (金)
10:50-11:10 セッション 1	<input checked="" type="checkbox"/>	10:50-11:10 セッション 12	<input checked="" type="checkbox"/>
11:30-11:50 セッション 2	<input checked="" type="checkbox"/>	11:30-11:50 セッション 13	<input checked="" type="checkbox"/>
12:10-12:30 セッション 3	<input checked="" type="checkbox"/>	12:10-12:30 セッション 14	<input checked="" type="checkbox"/>
12:50-13:10 セッション 4	<input checked="" type="checkbox"/>	12:50-13:10 セッション 15	<input checked="" type="checkbox"/>
13:30-13:50 セッション 5	<input checked="" type="checkbox"/>	13:30-13:50 セッション 16	<input checked="" type="checkbox"/>
14:10-14:30 セッション 6	<input checked="" type="checkbox"/>	14:10-14:30 セッション 17	<input checked="" type="checkbox"/>
14:50-15:10 セッション 7	<input checked="" type="checkbox"/>	14:50-15:10 セッション 18	<input checked="" type="checkbox"/>
15:30-15:50 セッション 8	<input checked="" type="checkbox"/>	15:30-15:50 セッション 19	<input checked="" type="checkbox"/>
16:10-16:30 セッション 9	<input checked="" type="checkbox"/>	16:10-16:30 セッション 20	<input checked="" type="checkbox"/>
16:50-17:10 セッション 10	<input checked="" type="checkbox"/>	16:50-17:10 セッション 21	<input checked="" type="checkbox"/>
17:30-17:50 セッション 11	<input checked="" type="checkbox"/>		

[確定](#)

商談可能な日時 ※

スケジュール	10月26日 (木)	スケジュール	10月27日 (金)
10:50-11:10 セッション 1	可	10:50-11:10 セッション 12	可
11:30-11:50 セッション 2	可	11:30-11:50 セッション 13	可
12:10-12:30 セッション 3	可	12:10-12:30 セッション 14	可
12:50-13:10 セッション 4	可	12:50-13:10 セッション 15	可
13:30-13:50 セッション 5	不可	13:30-13:50 セッション 16	不可
14:10-14:30 セッション 6	可	14:10-14:30 セッション 17	可
14:50-15:10 セッション 7	可	14:50-15:10 セッション 18	可
15:30-15:50 セッション 8	可	15:30-15:50 セッション 19	可
16:10-16:30 セッション 9	可	16:10-16:30 セッション 20	可
16:50-17:10 セッション 10	可	16:50-17:10 セッション 21	可
17:30-17:50 セッション 11	可		

商談可能な日時を設定してください。（登録完了後に変更もできます）
昼食休憩などは必要に応じて各自で設定してください。

[こちらをクリックして設定](#)

完了ボタンをクリックし、
反映された結果をご確認ください



- ・ スケジュールは、登録完了後から10/8(水)16:59JSTまでの期間、変更が可能です。
- ・ ただし、すでにアポイントが確定している商談枠を商談不可に変更することはできません。
- ・ 商談会を有意義なものとするため、可能な限り多くの枠を選択してください。

マッチング情報登録内容の確認をおこなってください。

8 登録内容をご確認いただき、問題ない場合は確認画面へお進みください。

フタギング表示へのエアドワーを希望しない場合はチェックを外してください。

確認画面へ

登録内容に不備がある場合、エラーが表示されます。内容をご確認いただき、該当箇所を修正してください。

※エラー項目は、下図のように赤字で注意書きが表示されます。

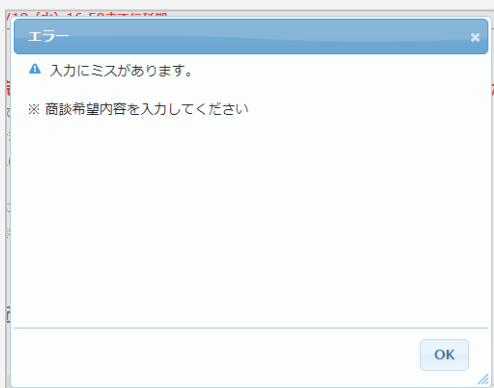

商談希望内容 ※
〔複数選択可〕

取材情報収集・ネットワーク構築

その他

(和文)

(英文)

※ 商談希望内容を入力してください

9 登録確認画面をご確認いただき、内容に相違がなければ『マッチング情報登録する』のボタンをクリックしてください。

事前 / Pre

マッチング情報 確認

まだご登録は完了していません。
登録内容をご確認の上、よろしければ「マッチング情報登録する」ボタンをクリックしてください。

ご登録いただいた内容への主催者承認後、アカウントが有効になり、マッチングシステムがご利用いただけます(約5営業日目安)。
※企業単位ではなく、1名単位での登録が必要です。
※以下の内容がご利用いただけます。
・ビジネスマッチングシステム(アポイント申込・メッセージ送受信など)・9時(金)10:00(土)まで

下へスクロール

前の画面に戻る

マッチング情報登録する

登録完了後、主催者の登録内容確認をもって
商談会マッチングシステムのアカウントが有効化されます。

- 10 登録完了後、以下の画面が表示されます。
事務局にて登録内容を確認後、商談会マッチングシステムのアカウントが有効となります。

主催者確認中(未承認の段階) マイページ

▲主催者が登録確認を行っています。
完了すると、右図の画面が閲覧できます。

主催者確認後(承認済の段階) マイページ

▲マイページから登録情報の修正・追加が可能となります。
マッチングシステムオープン後、マイページへログインすれば
アポイントのリクエストや確認などが可能になります。

ご登録ありがとうございました

アポイントリクエストならびに、その他マッチングシステム機能に関する詳細は
「商談会マッチングシステム利用マニュアル」でご確認ください。(後日マイページ上に掲載予定)
よくご確認・ご理解をいただいたうえで、スムーズなアポイント獲得をおこなってください。
有意義な商談に向けてのご準備をお願いいたします。

商談会に関する今後のスケジュール

※日時はすべて日本時間で表記されています。

※下記スケジュールは2023年7月現在の予定であり、状況により変動する可能性があります。予めご了承ください。

8月1日(火)

10:00

| マッチング情報登録開始(基本情報・マッチング情報)



マッチング情報(商談会参加)登録締切：**10月18日(水)16:59**

9月1日(金)

10:00

| アポイントリクエストの申込開始



バイヤーとセラーが互いにアポイントリクエストを送信や受け取ったリクエストの「**承諾(・辞退)**」等、機能の利用を開始します。**承諾されたリクエスト**は一旦「**アポイント未成立**」状態となります。

| セミナー聴講申込(バイヤー対象) & 取材申込(メディア対象) 開始



マイページ上で、対象のプログラムの聴講申込登録ができるようになります。アポイントメントと重複することは出来かねますので、ご留意の上設定を行ってください。

9月1日(金)

～

10月18日(水)

| アポイントメントマッチング ※**毎日17:00**頃(平日のみ)



承諾された「アポイント未成立」を対象に、**重要度**(受信側の設定)・**商談可能日時枠**の条件を加味し、システム上で**マッチング(=商談日時振り分け)**します。

条件があてはまった場合は、「**アポイント成立**」状態となり、**商談日時が決定**します。

※双方の商談可能日時が一致しても、その他条件により「**アポイント成立**」しない場合があります。

10月18日(水)

16:59

| マッチング情報登録締切 & 登録情報変更締切



締切日時以降は、商談会参加登録および**情報の変更はできなくなります**。十分にご留意のうえ、事前に登録をお済ませください。

10月18日(水)

17:00

| 最終アポイントマッチング



最終アポイントマッチング以降は、**アポイントのキャンセルはできません**。

10月18日(水)

18:00

| 商談スケジュール最終決定



マッチングに関するすべての期間が終了し、あなたの商談スケジュールが最終決定します。「**商談スケジュール(アポイントシート)**」は、マイページからダウンロードできます。

| 必要書面のダウンロード開始予定



商談会当日に向けての案内資料や必要書面がマイページ上でダウンロードできるようになります。

*バイヤーならびにメディアバイヤーのみなさまは、IDパス(参加証)を印刷(A4/片面カラー)のうえ、ご持参ください。

10月26日(木)

～

27日(金)

| 展示商談会当日



1日目：10月26日(木) 10:50～17:50 商談会(セッション1～11)

2日目：10月27日(金) 10:50～17:10 商談会(セッション12～21)

※すべての商談終了後、マイページ上にて「**商談実施状況**」をご登録ください。サイン済アポイントシートの提出は不要になりました。ただし、地方バイヤー補助申請をする方は、**最終決定版「アポイントシート」**を印刷の上ご持参いただき、各セッション終了後、**相手先からサイン**をもらい(または**商談実施済**の旨記載の上)、後日ご案内する手順にそって手続きを行ってください。

| 登録の違いがわからない

[バイヤーの場合：来場登録とマッチング情報登録の違いがわからない]

来場登録は業界日のご来場に必要参加登録で、来場登録のみでは商談会へはご参加いただけません。マッチング情報登録を行っていただき、主催者による確認が完了された方は、商談会へご参加いただくことが可能です。マッチング情報登録は来場登録が必要ですので、まずは来場登録から行ってください。なお、マッチング情報登録では、バイヤーとしての商談会参加となり、セラーとしての参加ではありませんのでご注意ください。

[メディアバイヤーの場合：メディア登録とマッチング情報登録の違いがわからない]

メディア登録はご来場に必要参加登録で、メディア登録のみでは商談会へはご参加いただけません。マッチング情報登録を行っていただき、主催者による確認が完了された方は、商談会へご参加いただくことが可能です。マッチング情報登録はメディア登録が必要ですので、まずはメディア登録から行ってください。なお、マッチング情報登録では、メディアとしての商談会参加となり、セラーとしての参加ではありませんのでご注意ください。

| だれでもマッチング情報登録できるのか

[バイヤーとしての参加]

マッチング情報登録(=商談会参加)には、以下の条件を満たしていただく必要があります。

- 一般社団法人日本旅行業協会 (JATA) の正会員・協力会員・企業、公益社団法人日本観光振興協会 (日観振) の旅行業会員団体、日本政府観光局(JNTO)・全国旅行業協会(ANTA)の会員企業であり、以下のいずれかを取り扱う旅行会社に所属する方。
 - － 海外旅行を取扱う旅行会社 (海外旅行の仕入れ、商品企画の造成をする担当者、団体営業担当者)
 - － 国内旅行を取扱う旅行会社 (国内旅行の仕入れ、商品企画の造成をする担当者、団体営業担当者)
 - － 訪日旅行を取扱う旅行会社 (訪日旅行の仕入れ、商品企画の造成をする担当者、団体営業担当者)
- JATA在外賛助会員の旅行会社で、海外出展者及びトラベルソリューション展2023出展者と、バイヤーとして商談したいグローバルバイヤー
- TEJの出展者でバイヤー行為を希望される方
- 主催者が選定したメディア
- 主催者が誘致した事業者で商談会マッチングシステム利用料 (1登録：税込5,000円) を支払う者

[メディアバイヤーとしての参加]

メディア登録(=商談会参加)には、以下の条件を満たしていただく必要があります。

- 「ツーリズムEXPOジャパン」のご取材を通して記事掲載及び放送いただけるメディア関係者
- バイヤーとして商談会への参加を希望するメディア関係者
- また、登録できるメディアは、次の各項のいずれかに該当する関係者といたします。
 - － 定期刊行物を発行している新聞社・出版社の編集者・記者 (ライター) ・カメラマン
 - － 上記定期刊行物に署名記事の掲載実績をもつフリージャーナリスト、記者 (ライター)
 - － 法人が開設するインターネット上のニュースまたは情報系サイト制作会社の編集者・記者・スタッフ
 - － テレビ番組制作会社 (BS・CS・ケーブル、インターネットテレビを含む) ・記者・および撮影スタッフ
 - － ラジオ番組制作会社・記者・およびスタッフ
 - － 上記編集・制作会社または編集部と取材委託契約を結んでいる記者・カメラマン

※ 広告代理店、メディアの広告営業部門、PR会社、個人にてブログを開設している方は登録できません。

[セラーとしての参加]

セラーとしてご参加いただけるのはツーリズムEXPOジャパン2023 大阪・関西およびトラベルソリューション展2023の出展者に限ります。

別のカテゴリーで商談会に参加したい

[バイヤーではなく、セラーとして参加したい]

本商談会及びトラベルソリューション展2023では、展示会における出展者のみセラーとしてご参加いただくことができます。出展者以外の方は、セラーとして商談会参加いただくことが出来かねますのでご了承ください。出展者の方で商談会へご参加される担当者の方は、本システムとは別途の、出展登録システム上で『商談会担当者』としてのご登録を済ませた後、マッチングメンバー登録へ進んでください。

[メディアバイヤーではなく、セラーとして参加したい]

本商談会では、展示会における出展者のみセラーとしてご参加いただくことができます。出展者以外の方は、セラーとして商談会参加いただくことが出来かねますのでご了承ください。メディアバイヤーとしてご参加の場合、バイヤーとの商談はできかねます。

マイページログインの方法がわからない

マイページログイン：<https://tej2023.jcdbizmatch.jp/jp/Login>
 ログインID：ご登録いただいたメールアドレス
 パスワード：ご自身で設定したパスワード

* パスワードを忘れてしまった場合は、ログイン画面の
 「パスワードを忘れた方はこちら」から手順に沿ってご確認ください。

異業種バイヤー(有料)としての商談会参加を取り消したい

すでに決済を完了されている場合、参加者都合による払い戻し等には一切対応できかねますのでご了承ください。また、参加キャンセルの旨は次項目に従って商談会事務局にお知らせください。

商談会に参加できなくなりましたが、どうすればよいか？

商談会参加者としてマッチングシステム上でアポイントが成立している場合、商談相手にキャンセルの旨メッセージを送信後、以下の商談会事務局宛にメールでキャンセルセッション情報をお知らせください。

「ご自身の団体名/氏名/キャンセルセッション番号/商談相手先名」

| お問い合わせ先

商談会

ツーリズムEXPOジャパン商談会事務局
TEL: 03-6737-9389
Email: bizmtg@bsec.jp
受付時間: 平日 10:00~17:00

広報

ツーリズムEXPOジャパン推進室 広報担当
TEL: 03-6205-7027
Email: press@t-expo.jp
受付時間: 平日 10:00~17:00

出展

ツーリズムEXPOジャパン出展事務局
TEL: 03-6205-7027
Email: exhibition@t-expo.jp
受付時間: 平日 10:00~17:00

フォーラム&セミナー

フォーラム&セミナー事務局
TEL: 03-5510-2004
Email: forum@t-expo.jp
受付時間: 平日 9:30~17:30

その他ツーリズムEXPOジャパン全般

ツーリズムEXPOジャパン推進室
TEL: 03-5510-2004
Email: event@t-expo.jp
受付時間: 平日 9:30~17:30